



COPLADEMM
GOBIERNO
DE MEXICALI

Entidad: COPLADEMM
Sección: Coordinación Administrativa

JESUS GARCIA CASTRO
AUDITOR SUPERIOR DE FISCALIZACIÓN
DEL ESTADO DE BAJA CALIFORNIA
PRESENTE.-

Se informa que a la fecha de cierre, el Comité de Planeación para el Desarrollo Municipal de Mexicali, no genera programas y proyectos de inversión, dentro de este organismo se supervisa y controla los programas de inversión de obra pública, integrando las propuestas que envían las dependencias y entidades ejecutoras.

Bajo protesta de decir verdad declaramos que los estados financieros y sus notas son razonablemente correctos y responsabilidad del emisor.

ATENTAMENTE

JOSÉ ALBERTO SERRANO OBESO
COORDINADOR ADMINISTRATIVO DEL COPLADEMM

MEXICO AYUNTAMIENTO
DE MEXICALI
ESPACHAD
D O
ESPACHAD
COMITE DE PLANEACION PARA EL
DESARROLLO MUNICIPAL DE MEXICALI

COMITÉ DE PLANEACIÓN PARA EL DESARROLLO MUNICIPAL DE MEXICALI

Montos pagados por ayudas y subsidios

30 de Septiembre del 2022

Concepto	Ayuda a	Subsidio	Sector (económico o social)	Beneficiario	CURP	RFC	Monto Pagado
NO GENERA INFORMACION.		SIN INFORMACIÓN A REVELAR					

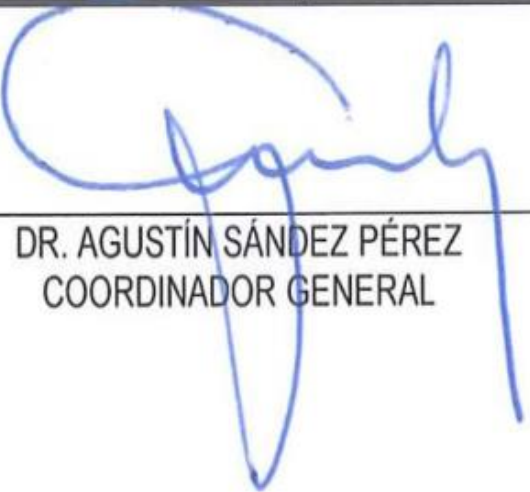

DR. AGUSTÍN SÁNCHEZ PÉREZ
COORDINADOR GENERAL



LAP JOSE ALBERTO SERRANO OBESO
COORDINADOR ADMINISTRATIVO



Comité de Planeación para el Desarrollo Municipal de Mexicali,
BAJA CALIFORNIA
Estado de Actividades

Del 01/ene./2022 al 30/sep./2022

Usu: supervisor

Rep: rptEstadoActividades

(Cifras en Pesos)

Fecha y hora de Impresión 11/nov./2022 10:33 a. m.

Concepto	2022	2021
INGRESOS Y OTROS BENEFICIOS		
INGRESOS DE GESTIÓN	\$0.00	\$0.00
IMPUESTOS	\$0.00	\$0.00
CUOTAS Y APORTACIONES DE SEGURIDAD SOCIAL	\$0.00	\$0.00
CONTRIBUCIONES DE MEJORAS	\$0.00	\$0.00
DERECHOS	\$0.00	\$0.00
PRODUCTOS	\$0.00	\$0.00
APROVECHAMIENTOS	\$0.00	\$0.00
INGRESOS POR VENTA DE BIENES Y PRESTACIÓN DE SERVICIOS	\$0.00	\$0.00
PARTICIPACIONES, APORTACIONES, CONVENIOS, INCENTIVOS DERIVADOS DE LA COLABORACIÓN FISCAL, FONDOS DISTINTOS DE APORTACIONES, TRANSFERENCIAS, ASIGNACIONES, SUBSIDIOS Y SUBVENCIONES, Y PENSIONES Y JUBILACIONES	\$1,080,000.00	\$1,600,000.00
PARTICIPACIONES, APORTACIONES, CONVENIOS, INCENTIVOS DERIVADOS DE LA COLABORACIÓN FISCAL Y FONDOS DISTINTOS DE APORTACIONES	\$0.00	\$0.00
TRANSFERENCIAS, ASIGNACIONES, SUBSIDIOS Y SUBVENCIONES, Y PENSIONES Y JUBILACIONES	\$1,080,000.00	\$1,600,000.00
OTROS INGRESOS Y BENEFICIOS	\$402.13	\$643.08
INGRESOS FINANCIEROS	\$402.13	\$643.08
INCREMENTO POR VARIACIÓN DE INVENTARIOS	\$0.00	\$0.00
DISMINUCIÓN DEL EXCESO DE ESTIMACIONES POR PÉRDIDA O DETERIORO U OBSOLESCENCIA	\$0.00	\$0.00
DISMINUCIÓN DEL EXCESO DE PROVISIONES	\$0.00	\$0.00
OTROS INGRESOS Y BENEFICIOS VARIOS	\$0.00	\$0.00
Total de Ingresos y Otros Beneficios	\$1,080,402.13	\$1,600,643.08
GASTOS Y OTRAS PÉRDIDAS		
GASTOS DE FUNCIONAMIENTO	\$637,648.58	\$968,510.12
SERVICIOS PERSONALES	\$0.00	\$0.00
MATERIALES Y SUMINISTROS	\$208,977.35	\$279,522.34
SERVICIOS GENERALES	\$428,671.23	\$688,987.78
TRANSFERENCIAS, ASIGNACIONES, SUBSIDIOS Y OTRAS AYUDAS	\$0.00	\$0.00
TRANSFERENCIAS INTERNAS Y ASIGNACIONES AL SECTOR PÚBLICO	\$0.00	\$0.00
TRANSFERENCIAS AL RESTO DEL SECTOR PÚBLICO	\$0.00	\$0.00
SUBSIDIOS Y SUBVENCIONES	\$0.00	\$0.00
AYUDAS SOCIALES	\$0.00	\$0.00
PENSIONES Y JUBILACIONES	\$0.00	\$0.00
TRANSFERENCIAS A FIDEICOMISOS, MANDATOS Y CONTRATOS ANALOGOS	\$0.00	\$0.00
TRANSFERENCIAS A LA SEGURIDAD SOCIAL	\$0.00	\$0.00
DONATIVOS	\$0.00	\$0.00
TRANSFERENCIAS AL EXTERIOR	\$0.00	\$0.00
PARTICIPACIONES Y APORTACIONES	\$0.00	\$0.00
PARTICIPACIONES	\$0.00	\$0.00
APORTACIONES	\$0.00	\$0.00
CONVENIOS	\$0.00	\$0.00
INTERESES, COMISIONES Y OTROS GASTOS DE LA DEUDA PÚBLICA	\$0.00	\$0.00
INTERESES DE LA DEUDA PÚBLICA	\$0.00	\$0.00
COMISIONES DE LA DEUDA PÚBLICA	\$0.00	\$0.00
GASTOS DE LA DEUDA PÚBLICA	\$0.00	\$0.00
COSTO POR COBERTURAS	\$0.00	\$0.00
APOYOS FINANCIEROS	\$0.00	\$0.00
OTROS GASTOS Y PÉRDIDAS EXTRAORDINARIAS	\$39,947.55	\$32,219.21
ESTIMACIONES, DEPRECIACIONES, DETERIOROS, OBSOLESCENCIA Y AMORTIZACIONES	\$39,947.55	\$32,219.21
PROVISIONES	\$0.00	\$0.00
DISMINUCIÓN DE INVENTARIOS	\$0.00	\$0.00
AUMENTO POR INSUFICIENCIA DE ESTIMACIONES POR PÉRDIDA O DETERIORO U OBSOLESCENCIA	\$0.00	\$0.00
AUMENTO POR INSUFICIENCIA DE PROVISIONES	\$0.00	\$0.00



**Comité de Planeación para el Desarrollo Municipal de Mexicali,
BAJA CALIFORNIA
Estado de Actividades**

Usu: supervisor

Del 01/ene./2022 al 30/sep./2022

Fecha y hora de Impresión 11/nov./2022

Rep: rptEstadoActividades

(Cifras en Pesos)

10:33 a. m.

Concepto	2022	2021
OTROS GASTOS	\$0.00	\$0.00
INVERSIÓN PÚBLICA	\$0.00	\$0.00
INVERSIÓN PÚBLICA NO CAPITALIZABLE	\$0.00	\$0.00
Total de Gastos y otras Pérdidas	\$677,596.13	\$1,000,729.33
Resultado del Ejercicio (Ahorro/Desahorro)	\$402,806.00	\$599,913.75



Comité de Planeación para el Desarrollo Municipal de Mexicali, Baja California. BAJA CALIFORNIA

Estado de Situación Financiera

Usr: supervisor

Al 30/sep./2022

Fecha y 11/nov./2022

Rep: rptEstadoSituacionFinanciera

(Cifras en Pesos)

hora de Impresión 10:35 a. m.

CONCEPTO	2022	2021	CONCEPTO	2022	2021
ACTIVO			PASIVO		
ACTIVO CIRCULANTE			PASIVO CIRCULANTE		
EFFECTIVO Y EQUIVALENTES	\$1,369,335.52	\$939,912.05	CUENTAS POR PAGAR A CORTO PLAZO	-\$0.01	\$0.00
DERECHOS A RECIBIR EFECTIVO O EQUIVALENTES	\$0.02	\$0.00	DOCUMENTOS POR PAGAR A CORTO PLAZO	\$0.00	\$0.00
DERECHOS A RECIBIR BIENES O SERVICIOS	\$0.00	\$0.00	PORCIÓN A CORTO PLAZO DE LA DEUDA PÚBLICA A LARGO	\$0.00	\$0.00
INVENTARIOS	\$0.00	\$0.00	TÍTULOS Y VALORES A CORTO PLAZO	\$0.00	\$0.00
ALMACENES	\$0.00	\$0.00	PASIVOS DIFERIDOS A CORTO PLAZO	\$0.00	\$0.00
ESTIMACIÓN POR PERDIDA O DETERIORO DE ACTIVOS	\$0.00	\$0.00	FONDOS Y BIENES DE TERCEROS EN GARANTÍA Y/O	\$0.00	\$0.00
OTROS ACTIVOS CIRCULANTES	\$0.00	\$0.00	PROVISIONES A CORTO PLAZO	\$0.00	\$0.00
			OTROS PASIVOS A CORTO PLAZO	\$0.00	\$0.00
Total de Activos Circulantes	\$1,369,335.54	\$939,912.05	Total de Pasivos Circulantes	-\$0.01	\$0.00
ACTIVO NO CIRCULANTE			PASIVO NO CIRCULANTE		
INVERSIONES FINANCIERAS A LARGO PLAZO	\$0.00	\$0.00	CUENTAS POR PAGAR A LARGO PLAZO	\$0.00	\$0.00
DERECHOS A RECIBIR EFECTIVO O EQUIVALENTES A	\$0.00	\$0.00	DOCUMENTOS POR PAGAR A LARGO PLAZO	\$0.00	\$0.00
BIENES INMUEBLES, INFRAESTRUCTURA Y	\$0.00	\$0.00	DEUDA PÚBLICA A LARGO PLAZO	\$0.00	\$0.00
BIENES MUEBLES	\$575,623.23	\$562,293.18	PASIVOS DIFERIDOS A LARGO PLAZO	\$0.00	\$0.00
ACTIVOS INTANGIBLES	\$0.00	\$0.00	FONDOS Y BIENES DE TERCEROS EN GARANTÍA Y/O	\$0.00	\$0.00
DEPRECIACIÓN, DETERIORO Y AMORTIZACIÓN ACUMULADA	-\$382,440.61	-\$342,450.16	PROVISIONES A LARGO PLAZO	\$0.00	\$0.00
ACTIVOS DIFERIDOS	\$0.00	\$0.00			
ESTIMACIÓN POR PÉRDIDA O DETERIORO DE ACTIVOS NO	\$0.00	\$0.00	Total de Pasivos No Circulantes	\$0.00	\$0.00
OTROS ACTIVOS NO CIRCULANTES	\$0.00	\$0.00			
Total de Activos No Circulantes	\$193,182.62	\$219,843.02	Total del Pasivo	-\$0.01	\$0.00
Total del Activo	\$1,562,518.16	\$1,159,755.07	HACIENDA PÚBLICA/ PATRIMONIO		
			HACIENDA PÚBLICA/PATRIMONIO CONTRIBUIDO	\$0.00	\$0.00
			APORTACIONES	\$0.00	\$0.00
			DONACIONES DE CAPITAL	\$0.00	\$0.00
			ACTUALIZACIÓN DE LA HACIENDA PÚBLICA/PATRIMONIO	\$0.00	\$0.00
			HACIENDA PÚBLICA /PATRIMONIO GENERADO	\$1,562,518.17	\$1,159,755.07
			RESULTADOS DEL EJERCICIO (AHORRO/ DESAHORRO)	\$402,806.00	\$599,913.75
			RESULTADOS DE EJERCICIOS ANTERIORES	\$1,408,258.78	\$808,345.03
			REVALUOS	\$0.00	\$0.00
			RESERVAS	\$0.00	\$0.00



Comité de Planeación para el Desarrollo Municipal de Mexicali, Baja California. BAJA CALIFORNIA

Estado de Situación Financiera

Al 30/sep./2022

(Cifras en Pesos)

Fecha y 11/nov./2022

hora de Impresión 10:35 a. m.

Usu: supervisor

Rep: rptEstadoSituacionFinanciera

CONCEPTO	2022	2021	CONCEPTO	2022	2021
			RECTIFICACIONES DE RESULTADOS DE EJERCICIOS	-\$248,546.61	-\$248,503.71
			EXCESO O INSUFICIENCIA EN LA ACTUALIZACIÓN DE LA	\$0.00	\$0.00
			RESULTADO POR POSICIÓN MONETARIA	\$0.00	\$0.00
			RESULTADO POR TENENCIA DE ACTIVOS NO MONETARIOS	\$0.00	\$0.00
			Total Hacienda Pública/Patrimonio	\$1,562,518.17	\$1,159,755.07
			Total del Pasivo y Hacienda Pública/Patrimonio	\$1,562,518.16	\$1,159,755.07



Comité de Planeación para el Desarrollo Municipal de Mexicali, Baja California. BAJA CALIFORNIA

Estado de Situación Financiera

Al 30/sep./2022

(Cifras en Pesos)

Usu: supervisor

Rep: rptEstadoSituacionFinanciera

Fecha y 11/nov./2022

hora de Impresión 10:35 a. m.

CONCEPTO	2022	2021	CONCEPTO	2022	2021
CUENTAS DE ORDEN CONTABLES			CONTRATO DE COMODATO POR BIENES	\$275,815.11	\$275,815.11
			BIENES EN PROCESO DE BAJA	\$8,872.88	\$8,872.88
VALORES	\$0.00	\$0.00	BAJA DE BIENES EN PROCESO	\$8,872.88	\$8,872.88
VALORES EN CUSTODIA	\$0.00	\$0.00			
CUSTODIA DE VALORES	\$0.00	\$0.00	SERVICIOS PERSONALES	\$0.00	\$0.00
INSTRUMENTOS DE CRÉDITO PRESTADOS A FORMADORES	\$0.00	\$0.00	SERVICIOS PERSONALES COMISIONADOS AYUNTAMIENTO	\$24,954,310.57	\$21,321,267.35
PRÉSTAMO DE INSTRUMENTOS DE CRÉDITO A	\$0.00	\$0.00	COMISIONADOS AYUNTAMIENTO SERVICIOS PERSONALES	\$24,954,310.57	\$21,321,267.35
INSTRUMENTOS DE CRÉDITO RECIBIDOS EN GARANTÍA DE	\$0.00	\$0.00			
GARANTÍA DE CRÉDITOS RECIBIDOS DE LOS FORMADORES	\$0.00	\$0.00			
EMISIÓN DE OBLIGACIONES	\$0.00	\$0.00			
AUTORIZACIÓN PARA LA EMISIÓN DE BONOS, TÍTULOS Y	\$0.00	\$0.00			
AUTORIZACIÓN PARA LA EMISIÓN DE BONOS, TÍTULOS Y	\$0.00	\$0.00			
EMISIONES AUTORIZADAS DE LA DEUDA PÚBLICA INTERNA	\$0.00	\$0.00			
SUSCRIPCIÓN DE CONTRATOS DE PRÉSTAMOS Y OTRAS	\$0.00	\$0.00			
SUSCRIPCIÓN DE CONTRATOS DE PRÉSTAMOS Y OTRAS	\$0.00	\$0.00			
CONTRATOS DE PRÉSTAMOS Y OTRAS OBLIGACIONES DE	\$0.00	\$0.00			
AVALES Y GARANTÍAS	\$0.00	\$0.00			
AVALES AUTORIZADOS	\$0.00	\$0.00			
AVALES FIRMADOS	\$0.00	\$0.00			
FIANZAS Y GARANTÍAS RECIBIDAS POR DEUDAS A COBRAR	\$0.00	\$0.00			
FIANZAS Y GARANTÍAS RECIBIDAS	\$0.00	\$0.00			
FIANZAS OTORGADAS PARA RESPALDAR OBLIGACIONES NO	\$0.00	\$0.00			
FIANZAS OTORGADAS DEL GOBIERNO PARA RESPALDAR	\$0.00	\$0.00			
JUICIOS	\$0.00	\$0.00			
DEMANDAS JUDICIAL EN PROCESO DE RESOLUCIÓN	\$0.00	\$0.00			
RESOLUCIÓN DE DEMANDAS EN PROCESO JUDICIAL	\$0.00	\$0.00			
INVERSIÓN MEDIANTE PROYECTOS PARA PRESTACIÓN DE	\$0.00	\$0.00			
CONTRATOS PARA INVERSIÓN MEDIANTE PROYECTOS	\$0.00	\$0.00			
INVERSIÓN PÚBLICA CONTRATADA MEDIANTE PROYECTOS	\$0.00	\$0.00			
BIENES EN CONCESIONADOS O EN COMODATO	\$0.00	\$0.00			
BIENES BAJO CONTRATO EN CONCESIÓN	\$0.00	\$0.00			
CONTRATO DE CONCESIÓN POR BIENES	\$0.00	\$0.00			
BIENES BAJO CONTRATO EN COMODATO	\$275,815.11	\$275,815.11			



Comité de Planeación para el Desarrollo Municipal de Mexicali, Baja California. BAJA CALIFORNIA

Estado de Situación Financiera

Usu: supervisor

Rep: rptEstadoSituacionFinanciera

Al 30/sep./2022

(Cifras en Pesos)

Fecha y | 11/nov./2022
hora de Impresión | 10:35 a. m.

CONCEPTO	2022	2021
CUENTAS DE ORDEN PRESUPUESTARIAS		
LEY DE INGRESOS		
LEY DE INGRESOS ESTIMADA	\$1,440,000.00	\$1,600,000.00
LEY DE INGRESOS POR EJECUTAR	\$359,597.87	\$0.00
MODIFICACIONES A LA LEY DE INGRESOS ESTIMADA	\$0.00	\$643.08
LEY DE INGRESOS DEVENGADA	\$1,080,402.13	\$1,600,643.08
LEY DE INGRESOS RECAUDADA	\$1,080,402.13	\$1,600,643.08
PRESUPUESTO DE EGRESOS		
PRESUPUESTO DE EGRESOS APROBADO	\$1,440,000.00	\$1,600,000.00
PRESUPUESTO DE EGRESOS POR EJERCER	\$789,021.37	\$642,260.88
MODIFICACIONES AL PRESUPUESTO DE EGRESOS	\$0.00	\$200,000.00
PRESUPUESTO DE EGRESOS COMPROMETIDO	\$650,978.63	\$1,157,739.12
PRESUPUESTO DE EGRESOS DEVENGADO	\$650,978.63	\$1,157,739.12
PRESUPUESTO DE EGRESOS EJERCIDO	\$650,978.63	\$1,157,739.12
PRESUPUESTO DE EGRESOS PAGADO	\$650,978.63	\$1,157,739.12

Comité de Planeación para el Desarrollo Municipal de Mexicali, Baja California.

BAJA CALIFORNIA

Estado de Variación en la Hacienda Pública

Del 01/ene/2022 Al 30/sep./2022

(Cifras en Pesos)

Fecha y 11/nov./2022

hora de Impresión 10:36 a. m.

Usr: supervisor

Rep: rptEstadoVariacionHacienda

Concepto	Hacienda Pública/ Patrimonio Contribuido	Hacienda Pública/ Patrimonio Generado De Ejercicios Anteriores	Hacienda Pública/ Patrimonio Generado Del Ejercicio	Exceso o Insuficiencia en la Actualización de la Hacienda Pública / Patrimonio	Total
HACIENDA PÚBLICA/PATRIMONIO CONTRIBUIDO NETO DE 2021	\$0.00	\$0.00	\$0.00	\$0.00	\$0.00
APORTACIONES	\$0.00	\$0.00	\$0.00	\$0.00	\$0.00
DONACIONES DE CAPITAL	\$0.00	\$0.00	\$0.00	\$0.00	\$0.00
ACTUALIZACIÓN DE LA HACIENDA PÚBLICA/PATRIMONIO	\$0.00	\$0.00	\$0.00	\$0.00	\$0.00
HACIENDA PÚBLICA /PATRIMONIO GENERADO NETO DE 2021	\$0.00	\$559,841.32	\$599,913.75	\$0.00	\$1,159,755.07
RESULTADOS DEL EJERCICIO (AHORRO/ DESAHORRO)	\$0.00	\$0.00	\$599,913.75	\$0.00	\$599,913.75
RESULTADOS DE EJERCICIOS ANTERIORES	\$0.00	\$808,345.03	\$0.00	\$0.00	\$808,345.03
REVALÚOS	\$0.00	\$0.00	\$0.00	\$0.00	\$0.00
RESERVAS	\$0.00	\$0.00	\$0.00	\$0.00	\$0.00
RECTIFICACIONES DE RESULTADOS DE EJERCICIOS ANTERIORES	\$0.00	-\$248,503.71	\$0.00	\$0.00	-\$248,503.71
EXCESO O INSUFICIENCIA EN LA ACTUALIZACIÓN DE LA HACIENDA PÚBLICA/ PATRIMONIO NETO DE 2021	\$0.00	\$0.00	\$0.00	\$0.00	\$0.00
RESULTADO POR POSICIÓN MONETARIA	\$0.00	\$0.00	\$0.00	\$0.00	\$0.00
RESULTADO POR TENENCIA DE ACTIVOS NO MONETARIOS	\$0.00	\$0.00	\$0.00	\$0.00	\$0.00
HACIENDA PÚBLICA / PATRIMONIO NETO FINAL DE 2021	\$0.00	\$559,841.32	\$599,913.75	\$0.00	\$1,159,755.07
CAMBIOS EN LA HACIENDA PÚBLICA/PATRIMONIO CONTRIBUIDO NETO DE 2022	\$0.00	\$0.00	\$0.00	\$0.00	\$0.00
APORTACIONES	\$0.00	\$0.00	\$0.00	\$0.00	\$0.00
DONACIONES DE CAPITAL	\$0.00	\$0.00	\$0.00	\$0.00	\$0.00
ACTUALIZACIÓN DE LA HACIENDA PÚBLICA/PATRIMONIO	\$0.00	\$0.00	\$0.00	\$0.00	\$0.00
VARIACIONES DE LA HACIENDA PÚBLICA / PATRIMONIO GENERADO NETO DE 2022	\$0.00	\$599,913.75	-\$197,150.65	\$0.00	\$402,763.10
RESULTADOS DEL EJERCICIO (AHORRO/ DESAHORRO)	\$0.00	\$0.00	\$402,806.00	\$0.00	\$402,806.00
RESULTADOS DE EJERCICIOS ANTERIORES	\$0.00	\$599,913.75	-\$599,913.75	\$0.00	\$0.00
REVALÚOS	\$0.00	\$0.00	\$0.00	\$0.00	\$0.00
RESERVAS	\$0.00	\$0.00	\$0.00	\$0.00	\$0.00
RECTIFICACIONES DE RESULTADOS DE EJERCICIOS ANTERIORES	\$0.00	\$0.00	-\$42.90	\$0.00	-\$42.90
CAMBIOS EN EL EXCESO O INSUFICIENCIA EN LA ACTUALIZACIÓN DE LA HACIENDA PÚBLICA/ PATRIMONIO NETO DE 2022	\$0.00	\$0.00	\$0.00	\$0.00	\$0.00
RESULTADO POR POSICIÓN MONETARIA	\$0.00	\$0.00	\$0.00	\$0.00	\$0.00
RESULTADO POR TENENCIA DE ACTIVOS NO MONETARIOS	\$0.00	\$0.00	\$0.00	\$0.00	\$0.00
HACIENDA PÚBLICA / PATRIMONIO NETO FINAL DE 2022	\$0.00	\$1,159,755.07	\$402,763.10	\$0.00	\$1,562,518.17

Concepto	Origen	Aplicación
ACTIVO	\$39,990.45	\$442,753.54
ACTIVO CIRCULANTE	\$0.00	\$429,423.49
EFFECTIVO Y EQUIVALENTES	\$0.00	\$429,423.47
DERECHOS A RECIBIR EFECTIVO O EQUIVALENTES	\$0.00	\$0.02
DERECHOS A RECIBIR BIENES O SERVICIOS	\$0.00	\$0.00
INVENTARIOS	\$0.00	\$0.00
ALMACENES	\$0.00	\$0.00
ESTIMACIÓN POR PÉRDIDA O DETERIORO DE ACTIVOS CIRCULANTES	\$0.00	\$0.00
OTROS ACTIVOS CIRCULANTES	\$0.00	\$0.00
ACTIVO NO CIRCULANTE	\$39,990.45	\$13,330.05
INVERSIONES FINANCIERAS A LARGO PLAZO	\$0.00	\$0.00
DERECHOS A RECIBIR EFECTIVO O EQUIVALENTES A LARGO PLAZO	\$0.00	\$0.00
BIENES INMUEBLES, INFRAESTRUCTURA Y CONSTRUCCIONES EN PROCESO	\$0.00	\$0.00
BIENES MUEBLES	\$0.00	\$13,330.05
ACTIVOS INTANGIBLES	\$0.00	\$0.00
DEPRECIACIÓN, DETERIORO Y AMORTIZACIÓN ACUMULADA DE BIENES	\$39,990.45	\$0.00
ACTIVOS DIFERIDOS	\$0.00	\$0.00
ESTIMACIÓN POR PÉRDIDA O DETERIORO DE ACTIVOS NO CIRCULANTES	\$0.00	\$0.00
OTROS ACTIVOS NO CIRCULANTES	\$0.00	\$0.00
PASIVO	\$0.00	\$0.01
PASIVO CIRCULANTE	\$0.00	\$0.01
CUENTAS POR PAGAR A CORTO PLAZO	\$0.00	\$0.01
DOCUMENTOS POR PAGAR A CORTO PLAZO	\$0.00	\$0.00
PORCIÓN A CORTO PLAZO DE LA DEUDA PÚBLICA A LARGO PLAZO	\$0.00	\$0.00
TÍTULOS Y VALORES A CORTO PLAZO	\$0.00	\$0.00
PASIVOS DIFERIDOS A CORTO PLAZO	\$0.00	\$0.00
FONDOS Y BIENES DE TERCEROS EN GARANTÍA Y/O ADMINISTRACIÓN A CORTO PLAZO	\$0.00	\$0.00
PROVISIONES A CORTO PLAZO	\$0.00	\$0.00
OTROS PASIVOS A CORTO PLAZO	\$0.00	\$0.00
PASIVO NO CIRCULANTE	\$0.00	\$0.00
CUENTAS POR PAGAR A LARGO PLAZO	\$0.00	\$0.00
DOCUMENTOS POR PAGAR A LARGO PLAZO	\$0.00	\$0.00
DEUDA PÚBLICA A LARGO PLAZO	\$0.00	\$0.00
PASIVOS DIFERIDOS A LARGO PLAZO	\$0.00	\$0.00
FONDOS Y BIENES DE TERCEROS EN GARANTÍA Y/O ADMINISTRACIÓN A LARGO PLAZO	\$0.00	\$0.00
PROVISIONES A LARGO PLAZO	\$0.00	\$0.00
HACIENDA PÚBLICA/ PATRIMONIO	\$599,913.75	\$197,150.65
HACIENDA PÚBLICA/PATRIMONIO CONTRIBUIDO	\$0.00	\$0.00
APORTACIONES	\$0.00	\$0.00
DONACIONES DE CAPITAL	\$0.00	\$0.00
ACTUALIZACIÓN DE LA HACIENDA PÚBLICA/PATRIMONIO	\$0.00	\$0.00
HACIENDA PÚBLICA /PATRIMONIO GENERADO	\$599,913.75	\$197,150.65
RESULTADOS DEL EJERCICIO (AHORRO/ DESAHORRO)	\$0.00	\$197,107.75
RESULTADOS DE EJERCICIOS ANTERIORES	\$599,913.75	\$0.00
REVALUOS	\$0.00	\$0.00
RESERVAS	\$0.00	\$0.00
RECTIFICACIONES DE RESULTADOS DE EJERCICIOS ANTERIORES	\$0.00	\$42.90
EXCESO O INSUFICIENCIA EN LA ACTUALIZACIÓN DE LA HACIENDA PÚBLICA/ PATRIMONIO	\$0.00	\$0.00
RESULTADO POR POSICIÓN MONETARIA	\$0.00	\$0.00
RESULTADO POR TENENCIA DE ACTIVOS NO MONETARIOS	\$0.00	\$0.00



Comité de Planeación para el Desarrollo Municipal de Mexicali, BAJA CALIFORNIA

Estado de Flujos de Efectivo

Del 01/ene/2022 Al 30/sep./2022

(Cifras en Pesos)

Usu: supervisor

Rep: rptEstadoFlujosEfectivo

Fecha y hora de Impresión 11/nov./2022
10:42 a. m.

Concepto	2022	2021
FLUJOS DE EFECTIVO DE LAS ACTIVIDADES DE OPERACIÓN		
ORIGEN	\$1,080,402.13	\$1,600,643.08
IMPUESTOS	\$0.00	\$0.00
CUOTAS Y APORTACIONES DE SEGURIDAD SOCIAL	\$0.00	\$0.00
CONTRIBUCIONES DE MEJORAS	\$0.00	\$0.00
DERECHOS	\$0.00	\$0.00
PRODUCTOS	\$0.00	\$0.00
APROVECHAMIENTOS	\$0.00	\$0.00
INGRESOS POR VENTA DE BIENES Y PRESTACIÓN DE SERVICIOS	\$402.13	\$643.08
PARTICIPACIONES, APORTACIONES, CONVENIOS, INCENTIVOS DERIVADOS DE LA COLABORACIÓN FISCAL Y FONDOS DISTINTOS DE APORTACIONES	\$0.00	\$0.00
TRANSFERENCIAS, ASIGNACIONES, SUBSIDIOS Y SUBVENCIONES, Y PENSIONES Y JUBILACIONES	\$1,080,000.00	\$1,600,000.00
OTROS ORIGENES DE OPERACIÓN	\$0.00	\$0.00
APLICACION	\$637,648.61	\$973,530.03
SERVICIOS PERSONALES	\$0.00	\$0.00
MATERIALES Y SUMINISTROS	\$208,977.35	\$279,522.34
SERVICIOS GENERALES	\$428,671.23	\$688,987.78
TRANSFERENCIAS INTERNAS Y ASIGNACIONES AL SECTOR PÚBLICO	\$0.00	\$0.00
TRANSFERENCIAS AL RESTO DEL SECTOR PÚBLICO	\$0.00	\$0.00
SUBSIDIOS Y SUBVENCIONES	\$0.00	\$0.00
AYUDAS SOCIALES	\$0.00	\$0.00
PENSIONES Y JUBILACIONES	\$0.00	\$0.00
TRANSFERENCIAS A FIDEICOMISOS, MANDATOS Y OTROS ANALOGOS	\$0.00	\$0.00
TRANSFERENCIAS A LA SEGURIDAD SOCIAL	\$0.00	\$0.00
DONATIVOS	\$0.00	\$0.00
TRANSFERENCIAS AL EXTERIOR	\$0.00	\$0.00
PARTICIPACIONES	\$0.00	\$0.00
APORTACIONES	\$0.00	\$0.00
CONVENIOS	\$0.00	\$0.00
OTRAS APLICACIONES DE OPERACIÓN	\$0.03	\$5,019.91
FLUJOS NETOS DE EFECTIVO POR ACTIVIDADES DE OPERACIÓN	\$442,753.52	\$627,113.05
FLUJOS DE EFECTIVO DE LAS ACTIVIDADES DE INVERSIÓN		
ORIGEN	\$0.00	\$0.00
BIENES INMUEBLES, INFRAESTRUCTURA Y CONSTRUCCIONES EN PROCESO	\$0.00	\$0.00
BIENES MUEBLES	\$0.00	\$0.00
OTROS ORIGENES DE INVERSIÓN	\$0.00	\$0.00
APLICACION	\$13,330.05	\$189,229.00
BIENES INMUEBLES, INFRAESTRUCTURA Y CONSTRUCCIONES EN PROCESO	\$0.00	\$0.00
BIENES MUEBLES	\$13,330.05	\$189,229.00
OTRAS APLICACIONES DE INVERSIÓN	\$0.00	\$0.00
FLUJOS NETOS DE EFECTIVO POR ACTIVIDADES DE INVERSIÓN	-\$13,330.05	-\$189,229.00
FLUJO DE EFECTIVO DE LAS ACTIVIDADES DE FINANCIAMIENTO		
ORIGEN	\$0.00	\$0.00
ENDEUDAMIENTO NETO	\$0.00	\$0.00
INTERNO	\$0.00	\$0.00
EXTERNO	\$0.00	\$0.00
OTROS ORIGENES DE FINANCIAMIENTO	\$0.00	\$0.00
APLICACION	\$0.00	\$0.00
SERVICIOS DE LA DEUDA	\$0.00	\$0.00
INTERNO	\$0.00	\$0.00
EXTERNO	\$0.00	\$0.00
OTRAS APLICACIONES DE FINANCIAMIENTO	\$0.00	\$0.00
FLUJOS NETOS DE EFECTIVO POR ACTIVIDADES DE FINANCIAMIENTO	\$0.00	\$0.00
INCREMENTO/DISMINUCIÓN NETA EN EL EFECTIVO Y EQUIVALENTES AL EFECTIVO	\$429,423.47	\$437,884.05
EFFECTIVO Y EQUIVALENTES AL EFECTIVO AL INICIO DEL EJERCICIO	\$939,912.05	\$502,028.00



Comité de Planeación para el Desarrollo Municipal de Mexicali, BAJA CALIFORNIA

Estado de Flujos de Efectivo

Del 01/ene/2022 Al 30/sep./2022

(Cifras en Pesos)

Usr: supervisor

Rep: rptEstadoFlujosEfectivo

Fecha y hora de Impresión | 11/nov./2022
10:42 a. m.

Concepto	2022	2021
EFFECTIVO Y EQUIVALENTES AL EFECTIVO AL FINAL DEL EJERCICIO	\$1,369,335.52	\$939,912.05



**Comité de Planeación para el Desarrollo Municipal de Mexicali,
BAJA CALIFORNIA
Informe de Pasivos Contingentes
al 30/sep./2022**

Usr: supervisor
Rep: rptPasivosContingentes

Fecha y hora de Impresión | 11/nov./2022
10:44 a. m.

“En Cumplimiento a lo dispuesto en los artículos 46, Fracción I, Inciso f), y 52 de la Ley General de Contabilidad Gubernamental y de conformidad con lo establecido en el Capítulo VII, Numeral, II, Inciso h) del Manual de Contabilidad Gubernamental emitido por el CONAC, el Ente Público informa lo siguiente:”

SIN INFORMACIÓN QUE
REVELAR

NOTAS A LOS ESTADOS FINANCIEROS

AL 30 DE SEPTIEMBRE DE 2022

Con el propósito de dar cumplimiento a los artículos 46 y 49 de la Ley General de Contabilidad Gubernamental, los entes públicos deberán acompañar notas a los estados financieros cuyos rubros así lo requieran teniendo presente los postulados de revelación suficiente e importancia relativa con la finalidad, que la información sea de mayor utilidad para los usuarios. A continuación se presentan los tres tipos de notas que acompañan a los estados, a saber:

- a) Notas de desglose;
- b) Notas de memoria (cuentas de orden), y
- c) Notas de gestión administrativa.

a) NOTAS DE DESGLOSE

I) NOTAS AL ESTADO DE SITUACIÓN FINANCIERA

Activo

• Efectivo y Equivalentes

Se informa acerca de los fondos con afectación específica, el tipo y monto de los mismos; de las inversiones financieras se revelará su tipo y monto, su clasificación en corto y largo plazo separando aquéllas que su vencimiento sea menor a 3 meses.

A continuación se relacionan las cuentas que integran el rubro de efectivo y equivalentes:

Concepto	2022	2021
BANCOS/TESORERÍA	\$ 1,372,999.32	\$ 935,912.05
FONDO REVOLVENTE	\$ 4,000.00	\$.00
Suma	\$ 1,376,999.32	\$ 935,912.05

Efectivo

Representa el monto en dinero propiedad del ente público en caja y aquel que está a su cuidado y administración

Concepto	Importe
FONDO REVOLVENTE	\$ 4,000.00
Suma	\$ 4,000.00

Bancos/Tesorería

Representa el monto de efectivo disponible propiedad de **ENTE/INSTITUTO**, en instituciones bancarias, su importe se integra por:

Banco	Importe
HSBC CUENTA 4014154694, MONEDA NACIONAL	\$ 1,372,999.32
Suma	\$ 1,372,999.32

• Derechos a recibir Efectivo y Equivalentes y Bienes o Servicios a Recibir

Por tipo de contribución se informa el monto que se encuentre pendiente de cobro y por recuperar de hasta cinco ejercicios anteriores, asimismo se consideran los montos sujetos a algún tipo de juicio con una antigüedad mayor a la señalada y la factibilidad de cobro.

Concepto	2022	2021
CUENTAS POR COBRAR A CORTO PLAZO	\$.00	\$.00
Suma	0	-

Las Cuentas por Cobrar a Corto Plazo se integran por:

Concepto	2022	2021
CUENTAS POR COBRAR A CORTO PLAZO	\$.00	\$.00
Suma	\$0.00	

Deudores Diversos por Cobrar a Corto Plazo

Representa el monto de los derechos de cobro a favor del ente público por gastos por comprobar, principalmente relacionados con viáticos.

Sin información que reportar

NOTAS A LOS ESTADOS FINANCIEROS
Otros Derechos a recibir Efectivo y Equivalentes a Corto Plazo

Representan los derechos de cobro originados en el desarrollo de las actividades del ente público, de los cuales se espera recibir una contraprestación representada en recursos, bienes o servicios; en un plazo menor o igual a doce meses, no incluidos en las cuentas anteriores.

Sin información que reportar

Se elabora, de manera agrupada, los derechos a recibir efectivo y equivalentes, y bienes o servicios a recibir, (excepto cuentas por cobrar de contribuciones o fideicomisos que se encuentran dentro de inversiones financieras, participaciones y aportaciones de capital) en una desagregación por su vencimiento en días a 90, 180, menor o igual a 365 y mayor a 365. Adicionalmente, se informará de las características cualitativas relevantes que le afecten a estas cuentas.

- Bienes Disponibles para su Transformación o Consumo (inventarios)**

Se clasifican como bienes disponibles para su transformación aquéllos que se encuentren dentro de la cuenta Inventarios. Esta nota aplica para aquellos entes públicos que realicen algún proceso de transformación y/o elaboración de bienes.

En la nota se informará del sistema de costeo y método de valuación aplicados a los inventarios, así como la conveniencia de su aplicación dada la naturaleza de los mismos. Adicionalmente, se revelará el impacto en la información financiera por cambios en el método o sistema.

Sin información que reportar. No aplica

De la cuenta Almacén se informa acerca del método de valuación, así como la conveniencia de su aplicación. Adicionalmente, se revelará el impacto en la información financiera por cambios en el método.

Sin información que reportar. No aplica

- Inversiones Financieras**

De la cuenta Inversiones financieras, que considera los fideicomisos, se informará de éstos los recursos asignados por tipo y monto, y características significativas que tengan o puedan tener alguna incidencia en las mismas.

Sin información que reportar. No aplica

Se informará de las inversiones financieras, los saldos de las participaciones y aportaciones de capital.

Sin información que reportar. No aplica
Bienes Muebles, Inmuebles e Intangibles

Se informa de manera agrupada por cuenta, los rubros de Bienes Muebles e Inmuebles, el monto de la depreciación del ejercicio y la acumulada, el método de depreciación, tasas aplicadas y los criterios de aplicación de los mismos. Asimismo, se informará de las características significativas del estado en que se encuentren los activos.

Concepto	2022	2021
BIENES MUEBLES	\$ 575,623.23	\$ 562,293.00
DEPRECIACIÓN, DETERIORO Y AMORTIZACIÓN ACUMULADA DE BIENES	-\$ 382,440.61	-\$ 342,450.00
Suma	\$ 193,182.62	\$ 219,843.00

Se informará de manera agrupada por cuenta, los rubros de activos intangibles y diferidos, su monto y naturaleza, amortización del ejercicio, amortización acumulada, tasa y método aplicados.

Sin información que reportar. No aplica
Bienes Inmuebles, Infraestructura y Construcciones en Proceso
Sin información que reportar. No aplica
Bienes Muebles, Intangibles y Depreciaciones

Se integran de la siguiente manera:

Concepto	2022	2021
MOBILIARIO Y EQUIPO DE ADMINISTRACIÓN	\$ 333,526.24	\$ 320,196.19
MOBILIARIO Y EQUIPO EDUCACIONAL Y RECREATIVO	\$ 14,343.24	\$ 14,343.24
VEHÍCULOS Y EQUIPO DE TRANSPORTE	\$ 175,000.00	\$ 175,000.00
MAQUINARIA, OTROS EQUIPOS Y HERRAMIENTAS	\$ 52,753.75	\$ 52,753.75
Subtotal BIENES MUEBLES	\$ 575,623.23	\$ 562,293.18
SOFTWARE	\$.00	\$.00
LICENCIAS	\$.00	\$.00
Subtotal ACTIVOS INTANGIBLES	0	0
DEPRECIACIÓN ACUMULADA DE BIENES MUEBLES	-\$ 382,440.61	-\$ 342,450.16
Subtotal DEPRECIACIÓN, DETERIORO Y AMORTIZACIÓN ACUMULADA DE BIENES	\$ (382,440.61)	\$ (342,450.16)
Suma	\$ 193,182.62	\$ 219,843.02

NOTAS A LOS ESTADOS FINANCIEROS

Activo Diferido

Sin información que reportar. No aplica

• **Estimaciones y Deterioros**

Se informa los criterios utilizados para la determinación de las estimaciones; por ejemplo: estimación de cuentas incobrables, estimación de inventarios, deterioro de activos biológicos y cualquier otra que aplique.

Sin información que reportar. No aplica

• **Otros Activos**

De las cuentas de otros activos se informará por tipo circulante o no circulante, los montos totales asociados y sus características cualitativas significativas que les impacten financieramente.

Sin información que reportar. No aplica

Pasivo

Se elabora una relación de las cuentas y documentos por pagar en una desagregación por su vencimiento en días a 90, 180, menor o igual a 365 y mayor a 365. Asimismo, se informará sobre la factibilidad del pago de dichos pasivos.

Sin información que reportar. No aplica

Se informa de manera agrupada los recursos localizados en Fondos de Bienes de Terceros en Administración y/o en Garantía a corto y largo plazo, así como la naturaleza de dichos recursos y sus características cualitativas significativas que les afecten o pudieran afectarles financieramente.

Sin información que reportar. No aplica

Se informa de las cuentas de los pasivos diferidos y otros, su tipo, monto y naturaleza, así como las características significativas que les impacten o pudieran impactarles financieramente.

Sin información que reportar para el periodo que se presenta.

Concepto	2022	2021
PASIVO CIRCULANTE	\$ 7,663.79	\$.00
PASIVO NO CIRCULANTE	\$.00	\$.00
Suma de Pasivo	7663.79	\$ -

• **Pasivo Circulante**

Destacan entre las principales partidas del Pasivo Circulante las siguientes:

Concepto	Importe
SERVICIOS PERSONALES POR PAGAR A CORTO PLAZO	\$.00
RETENCIONES Y CONTRIBUCIONES POR PAGAR A CORTO PLAZO	\$.00
INGRESOS POR CLASIFICAR	\$.00
PROVEEDORES POR PAGAR A CORTO PLAZO	\$ 7,663.79
OTRAS CUENTAS POR PAGAR A CORTO PLAZO	\$.00
Suma PASIVO CIRCULANTE	7663.79

Sin información que reportar para el periodo que se presenta.

• **Pasivo No Circulante**

Destacan entre las principales partidas del Pasivo No Circulante las siguientes:

Concepto	2022
PROVISIÓN PARA CONTINGENCIAS A LARGO PLAZO	\$.00
Suma de Pasivos a Largo Plazo	0

Sin información que reportar para el periodo que se presenta.

II) NOTAS AL ESTADO DE ACTIVIDADES

Ingresos de Gestión

Concepto	Importe
Participaciones, Aportaciones, Transferencias, Asignaciones	\$ 1,080,000.00
Subtotal Transferencias	\$ 1,080,000.00
Ingresos Financieros	
Subtotal Otros Ingresos	\$.00
Suma	\$ 1,080,000.00

NOTAS A LOS ESTADOS FINANCIEROS

De los rubros de Ingresos Financieros, Incremento por Variación de Inventarios, Disminución del Exceso de Estimaciones por Pérdida o Deterioro u Obsolescencia, Disminución del Exceso de Provisiones, y de Otros Ingresos y Beneficios Varios, se informarán los montos totales y cualquier característica significativa.

Sin información que reportar para el periodo que se presenta.

Gastos y Otras Pérdidas:

Explicar aquellas cuentas de gastos de funcionamiento, transferencias, subsidios y otras ayudas, participaciones y aportaciones, otros gastos y pérdidas extraordinarias, así como los ingresos y gastos extraordinarios, que en lo individual representen el 10% o más del total de los gastos.

Concepto	2022	2021
GASTOS DE FUNCIONAMIENTO	\$ 637,648.58	\$ 968,510.12
Materiales y Suministros	\$ 208,977.35	\$ 279,522.34
Servicios Generales	\$ 428,671.23	\$ 688,988.12
OTROS GASTOS Y PÉRDIDAS EXTRAORDINARIAS	\$ 39,947.55	\$ 32,219.21
Suma de GASTOS Y OTRAS PÉRDIDAS	\$ 677,596.13	\$ 1,000,729.33

A su vez se presentan aquellos rubros que en forma individual representan el 8.0% o más del total de los gastos:

Concepto	Importe	%
REMUNERACIONES AL PERSONAL DE CARÁCTER PERMANENTE	\$.00	0%
SERVICIOS PROFESIONALES, CIENTÍFICOS Y TÉCNICOS Y OTROS SERVICIOS	\$ 122,934.81	18%
SEGURIDAD SOCIAL	\$.00	0%

III) NOTAS AL ESTADO DE VARIACIÓN EN LA HACIENDA PÚBLICA

En el periodo que se informa no hubo variaciones al Patrimonio Contribuido

En el periodo que se informa el patrimonio generado, procede de la recepción de las aportaciones ordinarias tanto por las entidades federativas y la Secretaría de Hacienda y Crédito Público, así como por la recepción de aportaciones extraordinarias tanto de entidades federativas y municipios.

	2022	2021
HACIENDA PÚBLICA/PATRIMONIO CONTRIBUIDO	\$ -	\$ -
HACIENDA PÚBLICA/PATRIMONIO GENERADO	\$ 1,562,561.07	\$ 1,159,755.32
RESULTADOS DEL EJERCICIO (AHORRO/DESAHORRO)	\$ 402,806.00	\$ 599,914.00
RESULTADOS DE EJERCICIOS ANTERIORES	\$ 1,408,258.78	\$ 808,345.03
RECTIFICACIÓN DE RESULTADOS DE EJERCICIOS ANTERIORES	-\$ 248,503.71	-\$ 248,503.71

IV) NOTAS AL ESTADO DE FLUJOS DE EFECTIVO
Efectivo y equivalentes

El análisis de los saldos inicial y final que figuran en la última parte del Estado de Flujo de Efectivo en la cuenta de efectivo y equivalentes es como sigue:

Concepto	2022	2021
BANCOS/TESORERÍA	\$ 1,372,999.32	\$ 995,357.73
FONDO REVOLVENTE	\$ 4,000.00	\$ 4,000.00
Suma	\$ 1,376,999.32	\$ 999,357.73

NOTAS A LOS ESTADOS FINANCIEROS

Se detallan las adquisiciones de bienes muebles e inmuebles con su monto global y, en su caso, el porcentaje de estas adquisiciones que fueron realizadas mediante subsidios de capital del sector central. Adicionalmente, revelar el importe de los pagos que durante el período se hicieron por la compra de los elementos citados.

Concepto	2022	2021
Silla Secretarial	\$ 5,530.05	
Escritorio Secretarial		\$ 2,500.00
Banco de cocina herrería		\$ 1,230.00
Automovil FORD Figo 2019		\$ 175,000.00
Laptop HP		\$ 10,499.00
Total Adquisición de BIENES MUEBLES		\$ 189,229.00
TOTAL ADQUISICIONES	\$ -	\$ 189,229.00

Conciliación de los Flujos de Efectivo Netos de las Actividades de Operación y la cuenta de Ahorro/Desahorro antes de Rubros Extraordinarios.

		2022	2021
INCREMENTO/ DISMINUCIÓN NETA EN EL EFECTIVO Y EQUIVALENTES AL EFECTIVO		\$ 437,087	\$ 437,884
<i>Flujos netos de efectivo por actividades de operación</i>		\$ 450,417	\$ 627,113
Origen		\$ 1,088,066	\$ 1,600,643
	Ingresos por venta de bienes y prestación de servicios (intereses financieros)	\$ 402	\$ 643
	Transferencias asignaciones, subsidios y subvenciones, y pensiones y jubilaciones	\$ 1,080,000	\$ 1,600,000
	Otros orígenes de operación	\$ 7,664	
Aplicación		\$ 637,649	\$ 973,530
	Materiales y suministros	\$ 208,977	\$ 279,522
	Servicios generales	\$ 428,671	\$ 688,988
	Otras aplicaciones de operación	\$ -	\$ 5,020
<i>Flujos netos de efectivo por actividades de inversión</i>		\$ (13,330)	\$ (189,229)
Origen		\$ -	\$ -
	Origen	\$ -	\$ -
Aplicación		\$ 13,330	\$ 189,229
	Otras aplicaciones de inversión	\$ 13,330	\$ 189,229
	Incremento en cuentas por cobrar	\$ -	\$ -
	Partidas extraordinarias	\$ -	\$ -
		2022	2021
Efectivo y equivalentes al efectivo al inicio del ejercicio		\$ 939,912	\$ 502,028
Efectivo y equivalentes al efectivo al final del ejercicio		\$ 1,376,999	\$ 939,912
INCREMENTO/ DISMINUCIÓN NETA EN EL EFECTIVO Y EQUIVALENTES AL EFECTIVO		\$ 437,087	\$ 437,884

NOTAS A LOS ESTADOS FINANCIEROS
V) CONCILIACIÓN ENTRE LOS INGRESOS PRESUPUESTARIOS Y CONTABLES, ASÍ COMO ENTRE LOS EGRESOS PRESUPUESTARIOS Y LOS GASTOS CONTABLES

La conciliación se presentará atendiendo a lo dispuesto por el Acuerdo por el que se emite el formato de conciliación entre los ingresos presupuestarios y contables, así como entre los egresos presupuestarios y los gastos contables.

Conciliación entre los Ingresos Presupuestarios y Contables		
1. Ingresos Presupuestarios		1,080,402.13
2. Más ingresos contables no presupuestarios		0.00
Otros ingresos contables no presupuestarios	0.00	
3. Menos ingresos presupuestarios no contables		0.00
4. Ingresos Contables (4 = 1 + 2 - 3)		1,080,402.13
Conciliación entre los Egresos Presupuestarios y Contables		
1. Total de Egresos (presupuestarios)		650,978.63
2. Menos egresos presupuestarios no contables		13,330.05
Mobiliario y equipo de administración	13,330.05	
Mobiliario y equipo educacional y recreativo	0.00	
Vehículos y equipo de transporte	0.00	
Maquinaria, otros equipos y herramientas	0.00	
Otros Egresos Presupuestales No Contables	0.00	
3. Más Gasto Contables No Presupuestales		39,947.55
Estimaciones, depreciaciones, deterioros, obsolescencia y amortizaciones	39,947.55	
Provisiones	0.00	
Aumento por insuficiencia de estimaciones por pérdida o deterioro u obsolescencia	0.00	
Otros Gastos Contables No Presupuestales	0.00	
4. Total de Gasto Contable (4 = 1 - 2 + 3)		677,596.13

b) NOTAS DE MEMORIA (CUENTAS DE ORDEN)

Las cuentas de orden se utilizan para registrar movimientos de valores que no afecten o modifiquen el balance del ente contable, sin embargo, su incorporación en libros es necesaria con fines de recordatorio contable, de control y en general sobre los aspectos administrativos, o bien, para consignar sus derechos o responsabilidades contingentes que puedan, o no, presentarse en el futuro.

Las cuentas que se manejan para efectos de estas Notas son las siguientes:

Cuentas de Orden Contables y Presupuestarias:
Contables:
Bienes concesionados o en comodato

Concepto	Importe
BIENES EN CONCESIONADOS O EN COMODATO	\$.00
Suma CUENTAS DE ORDEN CONTABLES	\$ -

Bienes en proceso de baja

Concepto	Importe
BIENES EN PROCESO DE BAJA	\$ 8,872.88
Suma CUENTAS DE ORDEN CONTABLES	\$ 8,872.88

Servicios Personales

Concepto	Importe
SERVICIOS PERSONALES COMISIONADOS AYUNTAMIENTO	\$ 21,321,267.35
Suma CUENTAS DE ORDEN CONTABLES	\$ 21,321,267.35

NOTAS A LOS ESTADOS FINANCIEROS
Presupuestarias:
Cuentas de ingresos

Ley de Ingresos Estimada	\$ 1,440,000.00
Ley de Ingresos por Ejecutar	\$ 359,597.87
Modificaciones a la Ley de Ingresos Estimada	\$.00
Ley de Ingreso Devengada	\$ 1,080,402.13
Ley de Ingreso Recaudada	\$ 1,080,402.13

Cuentas de egresos

Presupuesto de Egresos Aprobado	\$ 1,440,000.00
Presupuesto de Egresos por Ejercer	\$ 789,021.37
Modificaciones al Presupuesto de Egresos Aplicado	\$.00
Presupuesto de Egresos Comprometido	\$ 650,978.63
Presupuesto de Egresos Devengado	\$ 650,978.63
Presupuesto de Egresos Ejercido	\$ 650,978.63
Presupuesto de Egresos Pagado	\$ 650,978.63

c) NOTAS DE GESTIÓN ADMINISTRATIVA
1. Introducción

Los Estados Financieros de los entes públicos, proveen de información financiera a los principales usuarios de la misma, al Congreso y a los ciudadanos.

El objetivo del presente documento es la revelación del contexto y de los aspectos económicos-financieros más relevantes que influyeron en las decisiones del período, y que deberán ser considerados en la elaboración de los estados financieros para la mayor comprensión de los mismos y sus particularidades.

De esta manera, se informa y explica la respuesta del gobierno a las condiciones relacionadas con la información financiera de cada período de gestión; además, de exponer aquellas políticas que podrían afectar la toma de decisiones en períodos posteriores.

2. Panorama Económico y Financiero

El Comité de Planeación para Desarrollo Municipal de Mexicali es un organismo público descentralizado de la administración paramunicipal, cuenta con personalidad jurídica y patrimonio propio mismo que se constituye con los siguiente:

1. Las aportaciones, bienes y derechos que le otorguen los gobierno Federal, Estatal o Municipal
2. Las aportaciones, donaciones, legados y demás liberalidades que reciba de personas físicas o morales.
3. Los demás bienes, derechos e ingresos que obtengan de cualquier título relacionado con su actividad.

La administración del Comité de Planeación para el Desarrollo Municipal de Mexicali, estará a cargo de una Junta Directiva, misma que estará integrada por:

I.- Por un Presidente, que será el Presidente Municipal, quien en sus ausencias será suplido por el Tesorero Municipal;

II.- Quince Vocales que serán:

- 1.- El Regidor Coordinador de la Comisión de Planeación para el Desarrollo Municipal;
- 2.- El Síndico Procurador;
- 3.- El Secretario del Ayuntamiento;
- 4.- El Tesorero Municipal;
- 5.- El Oficial Mayor;
- 6.- El Coordinador de Directores;
- 7.- El Director de Desarrollo Social Municipal;
- 8.- El Director de Desarrollo Rural y Delegaciones; y
- 9.- Un representante ciudadano de cada uno de los subcomités a que se refiere el artículo 3 del Reglamento del Proceso de Planeación.

Quien funge como Secretario Técnico es el Coordinador General del Comité de Planeación para el Desarrollo Municipal de Mexicali, teniendo derecho a voz.

3. Autorización e Historia

El Comité de Planeación para el Desarrollo Municipal de Mexicali es un organismo público descentralizado de la administración Municipal, creado el 20 de mayo de 1983, mediante Acuerdo del Cabildo en el XII Ayuntamiento de Mexicali.

NOTAS A LOS ESTADOS FINANCIEROS

4. Organización y Objeto Social

a) Objeto social.

- I.- Incorporar la participación del Municipio en el Sistema Estatal de Planeación Democrática;
- II.- Proyectar y coordinar las actividades de planeación democrática del desarrollo del municipio;
- III.- Evaluar y dar seguimiento al cumplimiento de la normatividad durante el proceso de ejecución de la obra pública municipal;
- IV.- Llevar por cuenta propia y de terceros estudios, proyectos, encuestas, trabajos de investigación especializada y demás acciones necesarias que le permitan dar cumplimiento al ejercicio de la planeación democrática y participativa y de gestión por resultados.
- V.- Promover e incorporar a la administración pública municipal, modelos innovadores de gestión de gobierno, que cumplan con los criterios nacionales e internacionales de evaluación y desempeño de la gestión pública.

b) Principal actividad.

- I.- Inducir y vigilar el cumplimiento de la misión y visión del Ayuntamiento
- II.- Administrar el Plan Municipal de Desarrollo (elaborar, dar seguimiento, actualizar, evaluar).
- III.- Integrar, priorizar, validar, dar seguimiento y evaluar el programa de Inversión Pública Municipal.
- IV.- Integrar, validar y publicar la información estadística municipal.
- V.- Proporcionar información veraz y oportuna al Gobierno Municipal.

c) Ejercicio fiscal.

El ejercicio fiscal revisado comprende del 1 de enero al 31 de marzo del 2022.

d) Régimen jurídico.

CONSTITUCIÓN	PUBLICADO	REFORMADO
Constitución Política de los Estados Unidos Mexicanos	5 de febrero de 1917	28 de mayo de 2021
LEYES		
Ley de Planeación (Federal)	5 de enero de 1983	16 de febrero de 2018
Ley de Planeación para el Estado de Baja California	25 de junio de 2008	28 de octubre del 2016
Ley del Régimen Municipal para el Estado de Baja California	15 de octubre de 2001	9 de junio de 2018
REGLAMENTOS		
Reglamento Interior del Ayuntamiento de Mexicali	14 de diciembre de 2001	24 de febrero del 2021
Reglamento de la Administración Pública del Municipio de Mexicali	14 de diciembre de 2001	7 de octubre del 2021
Reglamento de las Entidades Paramunicipales para el Municipio de Mexicali	01 de octubre de 2004	17 de abril del 2020
Reglamento Interior del Comité De Planeación para el Desarrollo Municipal de Mexicali	22 de septiembre del 2000	
Reglamento del Proceso de Planeación para el Desarrollo Municipal de Mexicali	21 de septiembre de 2001	5 de junio de 2020
ACUERDOS		
Bases para el funcionamiento del Comité de Planeación para el Desarrollo Municipal de Mexicali (ACUERDO POR EL QUE SE CREA EL COMITÉ DE PLANEACIÓN PARA EL DESARROLLO MUNICIPAL DE MEXICALI, BAJA CALIFORNIA)	31 de marzo de 2000	30 de noviembre 2018

e) Consideraciones fiscales del ente: revelar el tipo de contribuciones que esté obligado a pagar o retener.

Retención de ISR por arrendamiento.

f) Estructura organizacional básica.

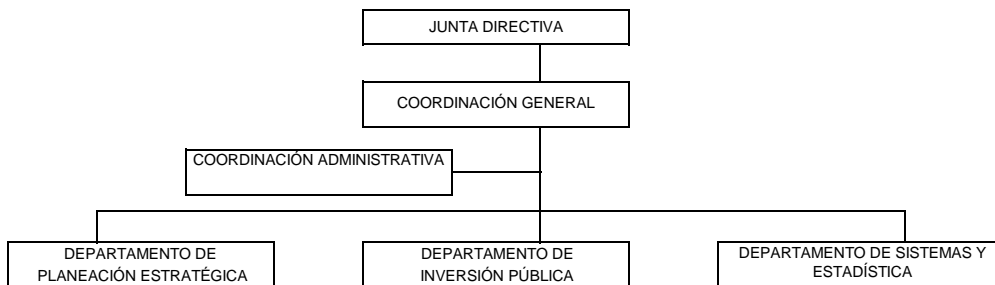

NOTAS A LOS ESTADOS FINANCIEROS

5. Bases de Preparación de los Estados Financieros

- a) El Comité de planeación para el desarrollo municipal de Mexicali está obligado a lo establecido en la Ley General de Contabilidad Gubernamental (LGCG), así como lo establecido en las Normas Contables y Lineamientos según lo establecido en las Normas Contables y Lineamientos según lo establecido por el Consejo Nacional de Armonización Contable (CONAC) y las
- b) Los estados financieros son presentados sobre valores históricos. La presentación de los importes se expresa en moneda nacional.
- c) Postulados básicos.
 - 1) Sustancia Económica
 - 2) Entes Públicos
 - 3) Existencia Permanente
 - 4) Revelación Suficiente
 - 5) Importancia Relativa
 - 6) Registro e Integración Presupuestaria
 - 7) Consolidación de la Información Financiera
 - 8) Devengo Contable
 - 9) Valuación
 - 10) Dualidad Económica
 - 11) Consistencia

6. Políticas de Contabilidad Significativas

No Genera Información

7. Posición en Moneda Extranjera y Protección por Riesgo Cambiario

No Genera Información

8. Reporte Analítico del Activo

CONCEPTO	AÑOS DE VIDA ÚTIL	% DEPRECIACIÓN
BIENES MUEBLES		
Mobiliario y equipo de administración		
Muebles de Oficina y Estantería	10	10
Muebles, Excepto De Oficina Y Estantería	10	10
Equipo de Cómputo y de Tecnologías de la Información	3	33.33
Otros Mobiliarios y Equipos de Administración	10	10
Mobiliario y Equipo Educativo y Recreativo		
Equipos y Aparatos Audiovisuales	3	33.33
Cámaras Fotográficas y de Video	3	33.33
Otro Mobiliario y Equipo Educativo y Recreativo	5	20
Maquinaria, Otros Equipos y Herramientas		
Sistemas de Aire Acondicionado, Calefacción y de Refrigeración Industrial y Comercial	10	10
Equipo de Comunicación y Telecomunicación	10	10
Herramientas y Máquinas-Herramienta	10	10

9. Fideicomisos, Mandatos y Análogos

No Genera Información

10. Reporte de la Recaudación

No Genera Información

11. Información sobre la Deuda y el Reporte Analítico de la Deuda

No Genera Información

12. Calificaciones otorgadas

No Genera Información

NOTAS A LOS ESTADOS FINANCIEROS

13. Proceso de Mejora

No Genera Información

Se informará de:

- a) Principales Políticas de control interno.
- b) Medidas de desempeño financiero, metas y alcance.

14. Información por Segmentos

No Genera Información

15. Eventos Posteriores al Cierre

No Genera Información

16. Partes Relacionadas

No existen partes relacionadas que pudieran ejercer influencia significativa sobre la toma de decisiones financieras y operativas.

“Bajo protesta de decir verdad declaramos que los Estados Financieros y sus notas, son razonablemente correctos y son responsabilidad del emisor”.



Comité de Planeación para el Desarrollo Municipal de Mexicali, Baja California. BAJA CALIFORNIA

Estado Analítico del Activo Del 01/ene./2022 al 30/sep./2022 (Cifras en Pesos)

Usu: supervisor

Rep: rptEstadoAnalíticoDeActivosYPasivos_R

Fecha y 11/nov./2022

hora de Impresión 10:48 a. m.

Concepto	Saldo Inicial	Cargos del periodo	Abonos del periodo	Saldo Final	Variación del Periodo
ACTIVO	\$1,159,755.07	\$3,603,184.01	\$3,200,420.92	\$1,562,518.16	\$402,763.09
ACTIVO CIRCULANTE	\$939,912.05	\$3,589,853.96	\$3,160,430.47	\$1,369,335.54	\$429,423.49
EFFECTIVO Y EQUIVALENTES	\$939,912.05	\$1,787,872.73	\$1,358,449.26	\$1,369,335.52	\$429,423.47
DERECHOS A RECIBIR EFECTIVO O EQUIVALENTES	\$0.00	\$1,801,981.23	\$1,801,981.21	\$0.02	\$0.02
DERECHOS A RECIBIR BIENES O SERVICIOS	\$0.00	\$0.00	\$0.00	\$0.00	\$0.00
INVENTARIOS	\$0.00	\$0.00	\$0.00	\$0.00	\$0.00
ALMACENES	\$0.00	\$0.00	\$0.00	\$0.00	\$0.00
ESTIMACIÓN POR PÉRDIDA O DETERIORO DE ACTIVOS CIRCULANTES	\$0.00	\$0.00	\$0.00	\$0.00	\$0.00
OTROS ACTIVOS CIRCULANTES	\$0.00	\$0.00	\$0.00	\$0.00	\$0.00
ACTIVO NO CIRCULANTE	\$219,843.02	\$13,330.05	\$39,990.45	\$193,182.62	-\$26,660.40
INVERSIONES FINANCIERAS A LARGO PLAZO	\$0.00	\$0.00	\$0.00	\$0.00	\$0.00
DERECHOS A RECIBIR EFECTIVO O EQUIVALENTES A LARGO PLAZO	\$0.00	\$0.00	\$0.00	\$0.00	\$0.00
BIENES INMUEBLES, INFRAESTRUCTURA Y CONSTRUCCIONES EN PROCESO	\$0.00	\$0.00	\$0.00	\$0.00	\$0.00
BIENES MUEBLES	\$562,293.18	\$13,330.05	\$0.00	\$575,623.23	\$13,330.05
ACTIVOS INTANGIBLES	\$0.00	\$0.00	\$0.00	\$0.00	\$0.00
DEPRECIACIÓN, DETERIORO Y AMORTIZACIÓN ACUMULADA DE BIENES	-\$342,450.16	\$0.00	\$39,990.45	-\$382,440.61	-\$39,990.45
ACTIVOS DIFERIDOS	\$0.00	\$0.00	\$0.00	\$0.00	\$0.00
ESTIMACIÓN POR PÉRDIDA O DETERIORO DE ACTIVOS NO CIRCULANTES	\$0.00	\$0.00	\$0.00	\$0.00	\$0.00
OTROS ACTIVOS NO CIRCULANTES	\$0.00	\$0.00	\$0.00	\$0.00	\$0.00



Comité de Planeación para el Desarrollo Municipal de Mexicali, Baja California. BAJA CALIFORNIA

Estado Analítico de la Deuda y Otros Pasivos

Del 01/ene./2022 Al 30/sep./2022

(Cifras en Pesos)

Fecha y 11/nov./2022

hora de Impresión 10:50 a. m.

Usr: supervisor

Rep: rptEstadoAnalíticoDeudaYPasivos

Denominación de las Deudas	Moneda de Contratación	Institución o País Acreedor	Saldo Inicial del Periodo	Saldo Final del Periodo
DEUDA PÚBLICA				
Corto Plazo				
Deuda Interna				
Instituciones de Crédito	Peso	México	\$0.00	\$0.00
Títulos y Valores	Peso	México	\$0.00	\$0.00
Arrendamientos Financieros	Peso	México	\$0.00	\$0.00
Deuda Externa				
Organismos Financieros Internacionales	Peso	México	\$0.00	\$0.00
Deuda Bilateral	Peso	México	\$0.00	\$0.00
Títulos y Valores	Peso	México	\$0.00	\$0.00
Arrendamientos Financieros	Peso	México	\$0.00	\$0.00
Subtotal de Deuda Pública a Corto Plazo	Peso	México	\$0.00	\$0.00
Largo Plazo				
Deuda Interna				
Instituciones de Crédito	Peso	México	\$0.00	\$0.00
Títulos y Valores	Peso	México	\$0.00	\$0.00
Arrendamientos Financieros	Peso	México	\$0.00	\$0.00
Deuda Externa				
Organismos Financieros Internacionales	Peso	México	\$0.00	\$0.00
Deuda Bilateral	Peso	México	\$0.00	\$0.00
Títulos y Valores	Peso	México	\$0.00	\$0.00
Arrendamientos Financieros	Peso	México	\$0.00	\$0.00
Subtotal de Deuda Pública a Largo Plazo	Peso	México	\$0.00	\$0.00
Total de Otros Pasivos	Peso	México	\$0.00	-\$0.01
Total de Deuda Pública y Otros Pasivos	Peso	México	\$0.00	-\$0.01



Comité de Planeación para el Desarrollo Municipal de Mexicali, Baja California. BAJA CALIFORNIA

Estado Analítico de Ingresos Del 01/ene./2022 Al 30/sep./2022

Usr: supervisor
Rep: rptEstadoPresupuestoIngresosRB_CP_2019

Fecha y hora de Impresión | 11/nov./2022
10:51 a. m.

Rubro de Ingresos	Ingreso					Diferencia (6=5-1)
	Estimado	Ampliaciones y Reducciones	Modificado	Devengado	Recaudado	
	(1)	(2)	(3=1+2)	(4)	(5)	
IMPUESTOS	\$0.00	\$0.00	\$0.00	\$0.00	\$0.00	0.00
CUOTAS Y APORTACIONES DE SEGURIDAD SOCIAL	\$0.00	\$0.00	\$0.00	\$0.00	\$0.00	0.00
CONTRIBUCIONES DE MEJORAS	\$0.00	\$0.00	\$0.00	\$0.00	\$0.00	0.00
DERECHOS	\$0.00	\$0.00	\$0.00	\$0.00	\$0.00	0.00
PRODUCTOS	\$0.00	\$0.00	\$0.00	\$0.00	\$0.00	0.00
APROVECHAMIENTOS	\$0.00	\$0.00	\$0.00	\$0.00	\$0.00	0.00
INGRESOS POR VENTA DE BIENES, PRESTACIÓN DE SERVICIOS Y OTRO	\$0.00	\$0.00	\$0.00	\$402.13	\$402.13	402.13
PARTICIPACIONES, APORTACIONES, CONVENIOS, INCENTIVOS DERIVAD	\$0.00	\$0.00	\$0.00	\$0.00	\$0.00	0.00
TRANSFERENCIAS, ASIGNACIONES, SUBSIDIOS Y SUBVENCIONES, Y PE	\$1,440,000.00	\$0.00	\$1,440,000.00	\$1,080,000.00	\$1,080,000.00	-360,000.00
INGRESOS DERIVADOS DE FINANCIAMIENTOS	\$0.00	\$0.00	\$0.00	\$0.00	\$0.00	0.00
Total	\$1,440,000.00	\$0.00	\$1,440,000.00	\$1,080,402.13	\$1,080,402.13	
Ingresos Excedentes						-359,597.87

Estado Analítico de Ingresos por Fuente de Financiamiento	Ingreso					Diferencia (6=5-1)
	Estimado	Ampliaciones / Reducciones	Modificado	Devengado	Recaudado	
	(1)	(2)	(3=1+2)	(4)	(5)	
Ingresos del Poder Ejecutivo Federal o Estatal y de los Municipios						
IMPUESTOS	\$0.00	\$0.00	\$0.00	\$0.00	\$0.00	0.00
CUOTAS Y APORTACIONES DE SEGURIDAD SOCIAL	\$0.00	\$0.00	\$0.00	\$0.00	\$0.00	0.00
CONTRIBUCIONES DE MEJORAS	\$0.00	\$0.00	\$0.00	\$0.00	\$0.00	0.00
DERECHOS	\$0.00	\$0.00	\$0.00	\$0.00	\$0.00	0.00
PRODUCTOS	\$0.00	\$0.00	\$0.00	\$0.00	\$0.00	0.00
APROVECHAMIENTOS	\$0.00	\$0.00	\$0.00	\$0.00	\$0.00	0.00
PARTICIPACIONES, APORTACIONES, CONVENIOS, INCENTIVOS DE	\$0.00	\$0.00	\$0.00	\$0.00	\$0.00	0.00
TRANSFERENCIAS, ASIGNACIONES, SUBSIDIOS Y SUBVENCIONES,	\$0.00	\$0.00	\$0.00	\$0.00	\$0.00	0.00
Ingresos de los Entes Públicos de los Poderes Legislativo y Judicial, de los Órganos Autónomos y del Sector Paraestatal o Paramunicipal, así como de las Empresas Productivas del Estado						
CUOTAS Y APORTACIONES DE SEGURIDAD SOCIAL	\$0.00	\$0.00	\$0.00	\$0.00	\$0.00	0.00
PRODUCTOS	\$0.00	\$0.00	\$0.00	\$0.00	\$0.00	0.00
INGRESOS POR VENTA DE BIENES, PRESTACIÓN DE SERVICIOS	\$0.00	\$0.00	\$0.00	\$402.13	\$402.13	402.13
TRANSFERENCIAS, ASIGNACIONES, SUBSIDIOS Y SUBVENCIONE	\$1,440,000.00	\$0.00	\$1,440,000.00	\$1,080,000.00	\$1,080,000.00	-360,000.00
Ingresos Derivados de Financiamiento						
INGRESOS DERIVADOS DE FINANCIAMIENTOS	\$0.00	\$0.00	\$0.00	\$0.00	\$0.00	0.00
Total	\$1,440,000.00	\$0.00	\$1,440,000.00	\$1,080,402.13	\$1,080,402.13	
Ingresos Excedentes						-359,597.87

Comité de Planeación para el Desarrollo Municipal de Mexicali, Baja California. BAJA CALIFORNIA

Estado Analítico del Ejercicio del Presupuesto de Egresos

Clasificación Administrativa - Sector Paraestatal

| Del 01/ene./2022 Al 30/sep./2022

Fecha y 11/nov./2022

hora de Impresión 10:54 a. m.

Usr: supervisor

Rep: rptEstadoPresupuestoEgresos_UA3_GB_SC

Concepto	Egresos					
	Aprobado	Ampliaciones / (Reducciones)	Modificado	Devengado	Pagado	Subejercicio
	1	2	3=(1+2)	4	5	6 = (3 - 4)
TOTAL DEL GASTO	\$1,440,000.00	\$0.00	\$1,440,000.00	\$650,978.63	\$650,978.63	\$789,021.37
ENTIDADES PARAESTATALES Y FIDEICOMISOS NO EMPRESARIALES Y NO FINANCIEROS	\$1,440,000.00	\$0.00	\$1,440,000.00	\$650,978.63	\$650,978.63	\$789,021.37
INSTITUCIONES PÚBLICAS DE LA SEGURIDAD SOCIAL	\$0.00	\$0.00	\$0.00	\$0.00	\$0.00	\$0.00
ENTIDADES PARAESTATALES EMPRESARIALES NO FINANCIERAS CON PARTICIPACION ESTATAL MAYORITARIA	\$0.00	\$0.00	\$0.00	\$0.00	\$0.00	\$0.00
FIDEICOMISOS EMPRESARIALES NO FINANCIEROS CON PARTICIPACIÓN ESTATAL MAYORITARIA	\$0.00	\$0.00	\$0.00	\$0.00	\$0.00	\$0.00
ENTIDADES PARAESTATALES EMPRESARIALES FINANCIERAS MONETARIAS CON PARTICIPACION ESTATAL MAYORITARIA	\$0.00	\$0.00	\$0.00	\$0.00	\$0.00	\$0.00
ENTIDADES PARAESTATALES EMPRESARIALES FINANCIERAS NO MONETARIAS CON PARTICIPACION ESTATAL MAYORITARIA	\$0.00	\$0.00	\$0.00	\$0.00	\$0.00	\$0.00
FIDEICOMISOS FINANCIEROS PUBLICOS CON PARTICIPACION ESTATAL MAYORITARIA	\$0.00	\$0.00	\$0.00	\$0.00	\$0.00	\$0.00

Comité de Planeación para el Desarrollo Municipal de Mexicali, Baja California. BAJA CALIFORNIA

Estado Analítico del Ejercicio del Presupuesto de Egresos

Clasificación Económica (por Tipo de Gasto)

| Del 01/ene./2022 Al 30/sep./2022

Fecha y 11/nov./2022

hora de Impresión 10:55 a. m.

Usr: supervisor

Rep: rptEstadoPresupuestoEgresos_CL2

Concepto	Egresos					
	Aprobado	Ampliaciones / (Reducciones)	Modificado	Devengado	Pagado	Subejercicio
	1	2	3=(1+2)	4	5	6 = (3 - 4)
Gasto Corriente	\$1,434,000.00	-\$7,800.00	\$1,426,200.00	\$637,648.58	\$637,648.58	\$788,551.42
Gasto de Capital	\$6,000.00	\$7,800.00	\$13,800.00	\$13,330.05	\$13,330.05	\$469.95
Amortización de la deuda y disminución de pasivos	\$0.00	\$0.00	\$0.00	\$0.00	\$0.00	\$0.00
Pensiones y Jubilaciones	\$0.00	\$0.00	\$0.00	\$0.00	\$0.00	\$0.00
Participaciones	\$0.00	\$0.00	\$0.00	\$0.00	\$0.00	\$0.00
Total del Gasto	\$1,440,000.00	\$0.00	\$1,440,000.00	\$650,978.63	\$650,978.63	\$789,021.37



Comité de Planeación para el Desarrollo Municipal de Mexicali, Baja California. BAJA CALIFORNIA

Estado Analítico del Ejercicio del Presupuesto de Egresos Clasificación por Objeto del Gasto (Capítulo y Concepto)

Usr: supervisor
Rep: rptEstadoPresupuestoEgresos_CP_CTO

| Del 01/ene./2022 Al 30/sep./2022

Fecha y 11/nov./2022
hora de Impresión 10:56 a. m.

Concepto	Egresos					
	Aprobado	Ampliaciones / (Reducciones)	Modificado	Devengado	Pagado	Subejercicio
	1	2	3=(1+2)	4	5	6 = (3 - 4)
CONVENIOS	\$0.00	\$0.00	\$0.00	\$0.00	\$0.00	\$0.00
DEUDA PÚBLICA	\$0.00	\$0.00	\$0.00	\$0.00	\$0.00	\$0.00
AMORTIZACION DE LA DEUDA PÚBLICA	\$0.00	\$0.00	\$0.00	\$0.00	\$0.00	\$0.00
INTERESES DE LA DEUDA PÚBLICA	\$0.00	\$0.00	\$0.00	\$0.00	\$0.00	\$0.00
COMISIONES DE LA DEUDA PÚBLICA	\$0.00	\$0.00	\$0.00	\$0.00	\$0.00	\$0.00
GASTOS DE LA DEUDA PUBLICA	\$0.00	\$0.00	\$0.00	\$0.00	\$0.00	\$0.00
COSTO POR COBERTURAS	\$0.00	\$0.00	\$0.00	\$0.00	\$0.00	\$0.00
APOYOS FINANCIEROS	\$0.00	\$0.00	\$0.00	\$0.00	\$0.00	\$0.00
ADEUDOS DE EJERCICIOS FISCALES ANTERIORES (ADEFAS)	\$0.00	\$0.00	\$0.00	\$0.00	\$0.00	\$0.00
Total del Gasto	\$1,440,000.00	\$0.00	\$1,440,000.00	\$650,978.63	\$650,978.63	\$789,021.37



Comité de Planeación para el Desarrollo Municipal de Mexicali, Baja California. BAJA CALIFORNIA

Estado Analítico del Ejercicio del Presupuesto de Egresos Clasificación Funcional (Finalidad y Función)

| Del 01/ene./2022 Al 30/sep./2022

Fecha y 11/nov./2022

hora de Impresión 10:58 a. m.

Usu: supervisor

Rep: rptEstadoPresupuestoEgresos_FN3

Concepto	Egresos					
	Aprobado	Ampliaciones / (Reducciones)	Modificado	Devengado	Pagado	Subejercicio
	1	2	3=(1+2)	4	5	6 = (3 - 4)
ADEUDOS DE EJERCICIOS FISCALES ANTERIORES	\$0.00	\$0.00	\$0.00	\$0.00	\$0.00	\$0.00



**Comité de Planeación para el Desarrollo Municipal de Mexicali,
BAJA CALIFORNIA
Endeudamiento Neto**

Usu: supervisor
Rep: rptEndeudamientoNeto

Del 01/ene./2022 Al 30/sep./2022

Fecha y hora de Impresión | 11/nov./2022
10:59 a. m.

Identificación de Crédito o Instrumento	Contratación/Colocación	Amortización	Endeudamiento Neto
	A	B	C=A-B
Créditos Bancarios			
Total Créditos Bancarios	\$0.00	\$0.00	\$0.00
Otros Instrumentos de Deuda			
Total Otros Instrumentos de Deuda	\$0.00	\$0.00	\$0.00
Total	\$0.00	\$0.00	\$0.00



**Comité de Planeación para el Desarrollo Municipal de Mexicali,
BAJA CALIFORNIA
Intereses de la Deuda**

Del 01/ene./2022 Al 30/sep./2022

Usr: supervisor
Rep: rptInteresesdeLaDeuda

Fecha y hora de Impresión | 11/nov./2022
11:00 a. m.

Identificación de Crédito o Instrumento	Devengado	Pagado
Créditos Bancarios		
Total de Intereses de Créditos Bancarios	\$0.00	\$0.00
Otros Instrumentos de Deuda		
Total de Intereses de Otros Instrumentos de Deuda	\$0.00	\$0.00
Total	\$0.00	\$0.00



Comité de Planeación para el Desarrollo Municipal de Mexicali, Baja California. BAJA CALIFORNIA

Gasto por Categoría Programática Del 01/ene./2022 Al 30/sep./2022

Usr: supervisor
Rep: rptEstadoPresupuestoEgresos_PC

Fecha y hora de Impresión | 11/nov./2022
11:02 a. m.

Concepto	Egresos					Subejercicio 6 = (3 - 4)
	Aprobado	Ampliaciones / (Reducciones)	Modificado	Devengado	Pagado	
	1	2	3=(1+2)	4	5	
Programas						
Subsidios: Sector Social y Privado o Entidades Federativas y Municipios						
Sujetos a Reglas de Operación	\$0.00	\$0.00	\$0.00	\$0.00	\$0.00	\$0.00
Otros Subsidios	\$0.00	\$0.00	\$0.00	\$0.00	\$0.00	\$0.00
Desempeño de las Funciones						
Prestación de Servicios Públicos	\$0.00	\$0.00	\$0.00	\$0.00	\$0.00	\$0.00
Provisión de Bienes Públicos	\$0.00	\$0.00	\$0.00	\$0.00	\$0.00	\$0.00
Planeación, seguimiento y evaluación de políticas públicas	\$1,440,000.00	\$0.00	\$1,440,000.00	\$650,978.63	\$650,978.63	\$789,021.37
Promoción y fomento	\$0.00	\$0.00	\$0.00	\$0.00	\$0.00	\$0.00
Regulación y supervisión	\$0.00	\$0.00	\$0.00	\$0.00	\$0.00	\$0.00
Funciones de las Fuerzas Armadas (Únicamente Gobierno F	\$0.00	\$0.00	\$0.00	\$0.00	\$0.00	\$0.00
Específicos	\$0.00	\$0.00	\$0.00	\$0.00	\$0.00	\$0.00
Proyectos de Inversión	\$0.00	\$0.00	\$0.00	\$0.00	\$0.00	\$0.00
Administrativos y de Apoyo						
Apoyo al proceso presupuestario y para mejorar la eficiencia	\$0.00	\$0.00	\$0.00	\$0.00	\$0.00	\$0.00
Apoyo a la función pública y al mejoramiento de la gestión	\$0.00	\$0.00	\$0.00	\$0.00	\$0.00	\$0.00
Operaciones ajenas	\$0.00	\$0.00	\$0.00	\$0.00	\$0.00	\$0.00
Compromisos						
Obligaciones de cumplimiento de resolución jurisdiccional	\$0.00	\$0.00	\$0.00	\$0.00	\$0.00	\$0.00
Desastres Naturales	\$0.00	\$0.00	\$0.00	\$0.00	\$0.00	\$0.00
Obligaciones						
Pensiones y jubilaciones	\$0.00	\$0.00	\$0.00	\$0.00	\$0.00	\$0.00
Aportaciones a la seguridad social	\$0.00	\$0.00	\$0.00	\$0.00	\$0.00	\$0.00
Aportaciones a fondos de estabilización	\$0.00	\$0.00	\$0.00	\$0.00	\$0.00	\$0.00
Aportaciones a fondos de inversión y reestructura de pensior	\$0.00	\$0.00	\$0.00	\$0.00	\$0.00	\$0.00
Programas de Gasto Federalizado						
Gasto Federalizado	\$0.00	\$0.00	\$0.00	\$0.00	\$0.00	\$0.00
Participaciones a entidades federativas y municipios						
Participaciones a entidades federativas y municipios	\$0.00	\$0.00	\$0.00	\$0.00	\$0.00	\$0.00
Costo financiero, deuda o apoyos a deudores y ahorradores de la banca						
Costo financiero, deuda o apoyos a deudores y ahorradores	\$0.00	\$0.00	\$0.00	\$0.00	\$0.00	\$0.00
Adeudos de ejercicios fiscales anteriores						
Adeudos de ejercicios fiscales anteriores	\$0.00	\$0.00	\$0.00	\$0.00	\$0.00	\$0.00
Total del Gasto	\$1,440,000.00	\$0.00	\$1,440,000.00	\$650,978.63	\$650,978.63	\$789,021.37

Nombre: **Índice de atención de estrategias PMD 2022-2024**

Atención: Municipio Ciudad Valle San Felipe

Liga al PMD: -
-
-

Programa: GESTIÓN ADMINISTRATIVA

Dependencia/Entidad: 51 - COPLADEMM - 1000
Comité De Planeación para el Desarrollo Municipal de Mexicali, Baja California.

Interpretacion: A mayor porcentaje del indicador, mejor atención de las líneas de acción contenidas en el Plan Municipal de Desarrollo.

Meta:

	ENERO-DICIEMBRE - Avance	Constante
META	182	154.0
RESULTADO	0.0 0.0%	0.0 0.0%

Meta Anual: 154

Unidad de Medida: PORCENTAJE

Frecuencia: Anual

Gráfica de Indicador
Índice de atención de estrategias PMD 2022-2024

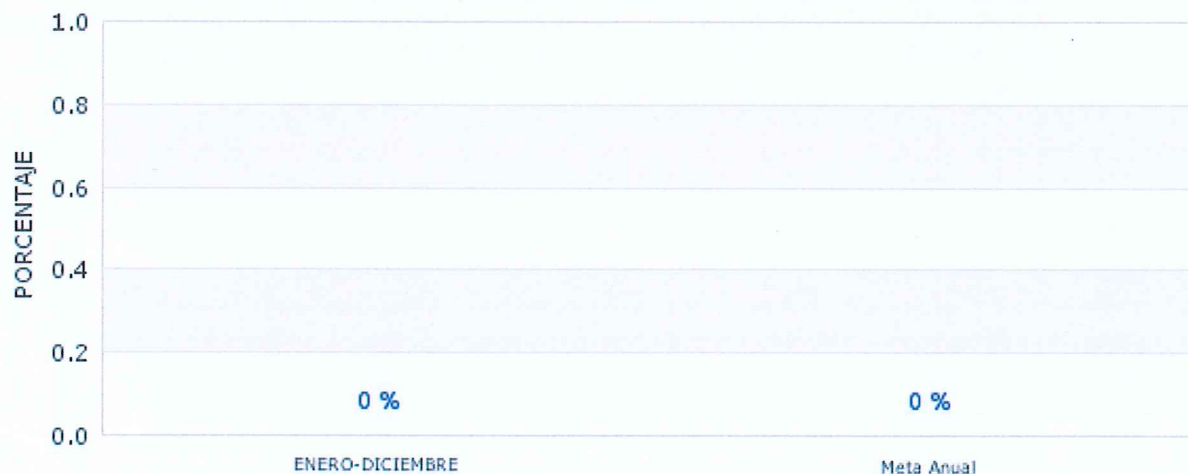



Nombre: **Eficiencia Programática Presupuestal**

Atención: Municipio Ciudad Valle San Felipe

Liga al PMD: 4 - GOBERNAR PARA SERVIR
4.2 - GESTION PUBLICA PARTICIPATIVA
4.2.1 - Participacion ciudadana en la gestion publica

Programa: **GESTIÓN ADMINISTRATIVA**

Dependencia/Entidad: 51 - COPLADEMM - 1000
Comité De Planeación para el Desarrollo Municipal de Mexicali, Baja California.

Interpretacion: A mayor porcentaje del indicador, mayor grado de cumplimiento del ejercicio del gasto en relación a las metas y objetivos de los POA[S].

Meta:

	JULIO-SEP - Avance	Constante
META	100	85.0
RESULTADO	101.1 101.1%	101.1 118.9%

Meta Anual: 85

Unidad de Medida: PORCENTAJE

Frecuencia: Trimestral

**Gráfica de Indicador
Eficiencia Programática Presupuestal**

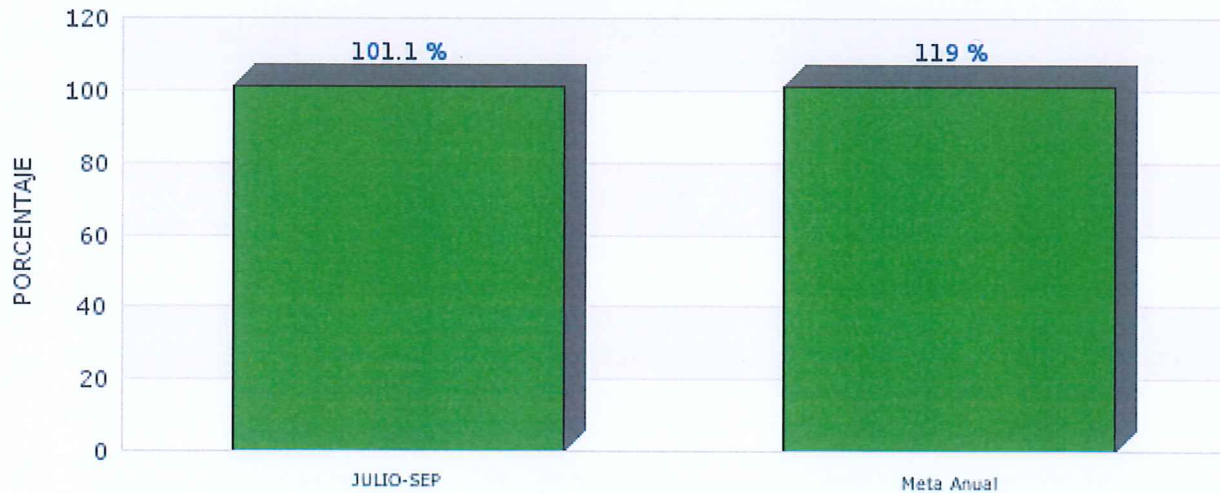



Nombre: **Participación Ciudadana**

Atención: Municipio Ciudad Valle San Felipe

Liga al PMD: 4 - GOBERNAR PARA SERVIR
4.2 - GESTION PUBLICA PARTICIPATIVA
4.2.1 - Participacion ciudadana en la gestion publica

Programa:

Dependencia/Entidad: 51 - COPLADEMM - 1000
Comité De Planeación para el Desarrollo Municipal de Mexicali, Baja California.

Interpretacion: a mayor asistencia de los ciudadanos en los subcomités de planeación de COPLADEMM, mayor interés de involucrarse en la toma de decisiones por los asuntos de su municipio

Meta:

	JULIO-SEP - Avance	Acumulado
META	60	60.0
RESULTADO	24.6 40.9%	24.6 40.9%

Meta Anual: 60

Unidad de Medida: PORCENTAJE

Frecuencia: Mensual

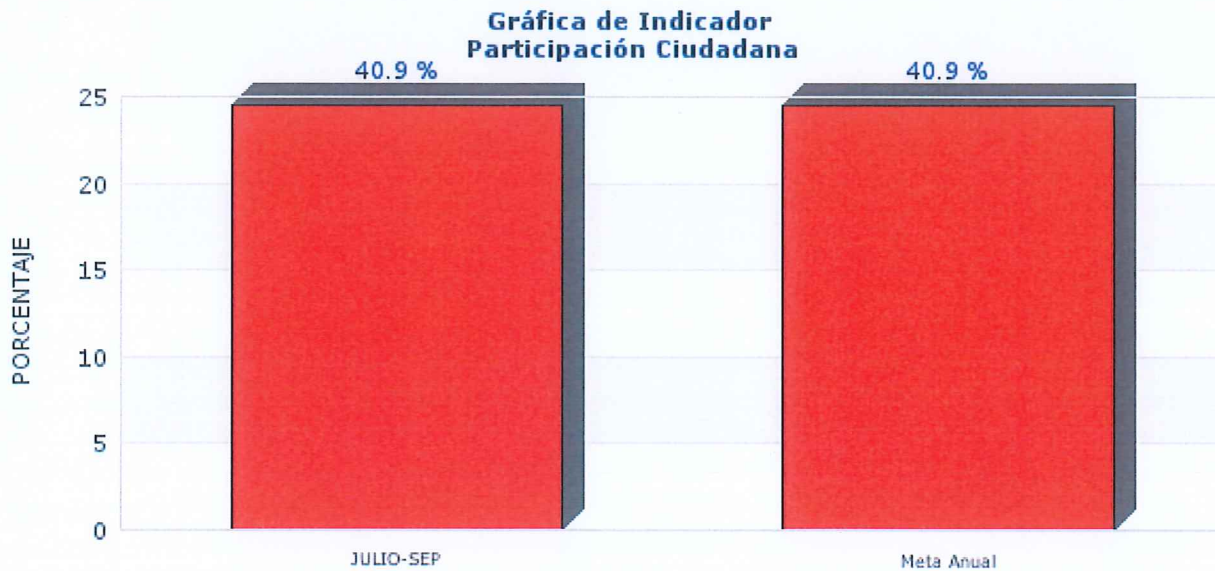



Nombre: **Participación efectiva del ciudadano**

Atención: Municipio Ciudad Valle San Felipe

Liga al PMD: 4 - GOBERNAR PARA SERVIR
4.2 - GESTION PUBLICA PARTICIPATIVA
4.2.1 - Participacion ciudadana en la gestion publica

Programa:

Dependencia/Entidad: 51 - COPLADEMM - 1000
Comité De Planeación para el Desarrollo Municipal de Mexicali, Baja California.

Interpretacion: A mayor cantidad de propuestas o intervenciones ciudadanas durante las sesiones de subcomités, mayor interés de involucrarse en la toma de decisiones por los asuntos de su municipio.

Meta:

	JULIO-SEP - Avance	Acumulado
META	30	30.0
RESULTADO	31.0 103.2%	31.0 103.2%

Meta Anual: 30

Unidad de Medida: PORCENTAJE

Frecuencia: Trimestral

Gráfica de Indicador Participación efectiva del ciudadano

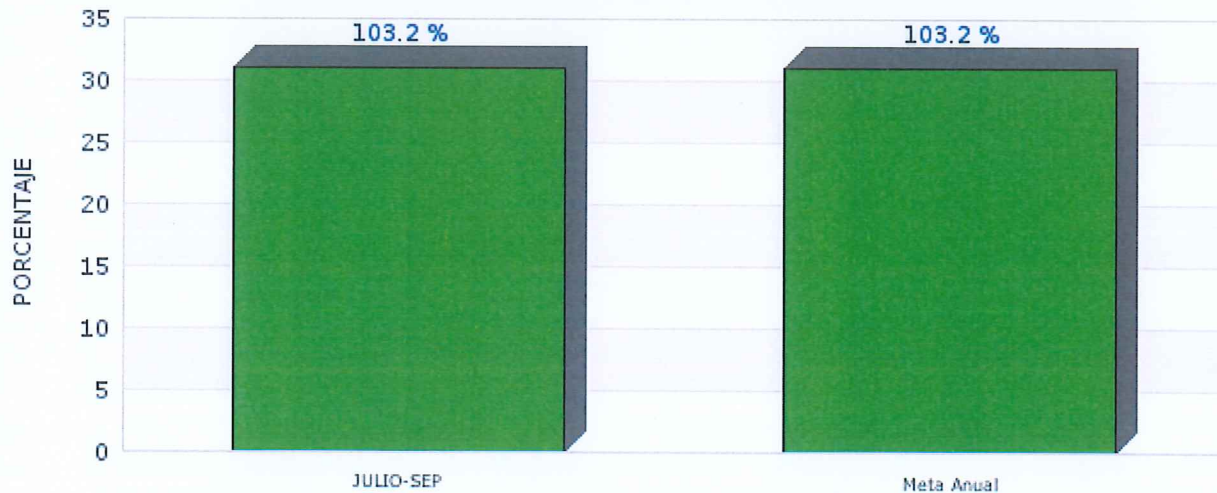

Nombre: **Porcentaje de Participación Ciudadana en la Aprobación y Seguimiento de las Obras Públicas Municipales**
 Atención: Municipio Ciudad Valle San Felipe

Liga al PMD: 4 - GOBERNAR PARA SERVIR
 4.2 - GESTION PUBLICA PARTICIPATIVA
 4.2.2 - Fomento y gestion del presupuesto participativo

Programa:

Dependencia/Entidad: 51 - COPLADEMM - 1000
 Comité De Planeación para el Desarrollo Municipal de Mexicali, Baja California.

Interpretacion: A mayor resultado del indicador mayor interés de la ciudadanía en participar en el proceso de la obra pública.

Meta:

	JULIO-SEP - Avance	Acumulado
META	100	80.0
RESULTADO	72.7 72.7%	72.7 90.9%

Meta Anual: 80

Unidad de Medida: PORCENTAJE

Frecuencia: Trimestral

Gráfica de Indicador
Porcentaje de Participación Ciudadana en la Aprobación y Seguimiento de las Obras Públicas Muni

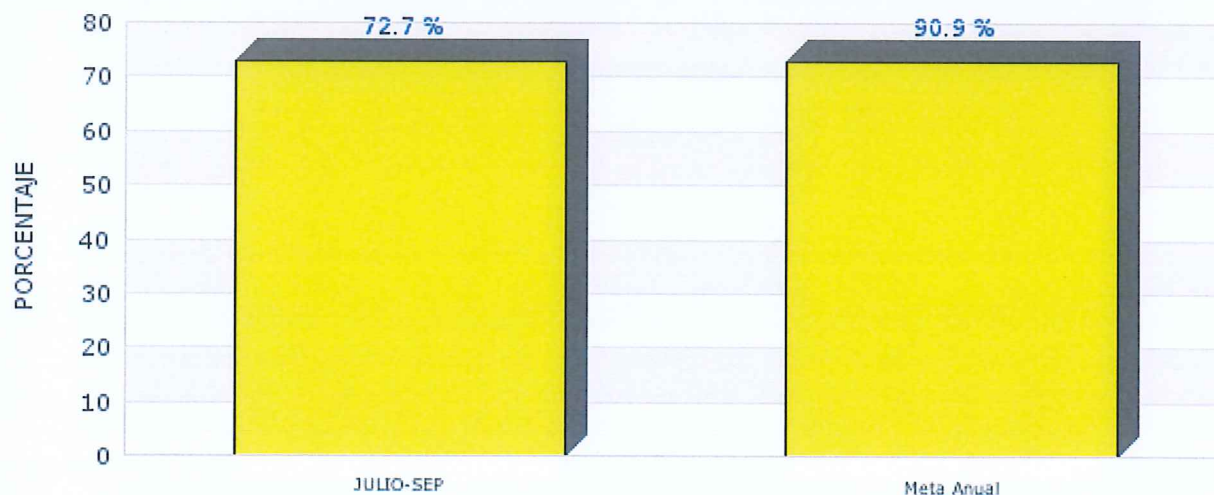

Nombre: **Disponibilidad de los sistemas de información estadística**

Atención: Municipio Ciudad Valle San Felipe

Liga al PMD: 4 - GOBERNAR PARA SERVIR
4.1 - CALIDAD E INNOVACION DE LOS SERVICIOS GUBERNAMENTALES
4.1.5 - Generacion de datos para un mejor gobierno

Programa:

Dependencia/Entidad: 51 - COPLADEMM - 1000
Comité De Planeación para el Desarrollo Municipal de Mexicali, Baja California.

Interpretacion: A mayor porcentaje de información estadística publicada, mayor calidad en la toma de decisiones en los procesos de planeación para el desarrollo municipal.

Meta:

	JULIO-SEP - Avance	Acumulado
META	100	85.0
RESULTADO	100.0 100.0%	100.0 117.6%

Meta Anual: 85

Unidad de Medida: PORCENTAJE

Frecuencia: Trimestral

